https://www.century21.ru/nedvizhimost/ziloi-kompleks-s-basseinami-tennisnym-kortom-i-fitnes-centrom-riadom-s-ozerom-kiuciukcekmedze-stambul-turciia

Охраняемый жилой комплекс с бассейнами, теннисным кортом и фитнес-центром рядом с озером Кючюкчекмедже, Стамбул, Турция

€ 631 715 – € 1 401 469

TEM Otoyolu Güney Yan Yolu Üzeri Atakent Küçükçekmece Küçükçekmece, İstanbul, Turkey

91м² 2 2

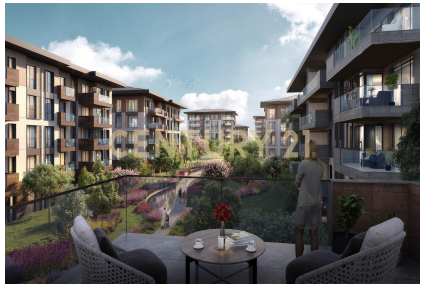

Предлагаются новые квартиры под гражданство в Кючюкчекмедже, районе европейской части Стамбула на берегу строящегося канала. Качественный и комфортабельный жилой комплекс состоит из 70 малоэтажных зданий и располагает ухоженными зелеными зонами, крытыми и открытыми бассейнами, круглосуточной охраной, кафе, фитнес-центром, футбольным полем, баскетбольной площадкой и теннисным кортом, гаражом, парикмахерской, супермаркетом, сауной. Крупный проект, который строят сразу три топовых турецких девелопера. Строительство завершится в июле 2023 года. Квартиры с одной спальней: площадь от 79 до 121 м2. В проекте также есть планировки с двумя, тремя и четырьмя спальнями. Площадь от 107 до 246 м2 по ценам от 519 тыс. до 1,6 млн $. Удобства и оснащение... >> https://www.century21.ru/nedvizhimost/oxraniaemyi-ziloi-kompleks-s-basseinami-tennisnym-kortom-i-fitnes-centrom-riadom-s-ozerom-kiuciukcekmedze-stambul-turciia

Продажа квартиры Продажа квартиры Продажа квартиры Продажа квартиры Продажа квартиры Продажа квартиры Продажа квартиры Продажа квартиры Продажа квартиры Продажа квартиры Продажа квартиры

https://www.century21.ru/nedvizhimost/ziloi-kompleks-s-basseinami-tennisnym-kortom-i-fitnes-centrom-riadom-s-ozerom-kiuciukcekmedze-stambul-turciia

Охраняемый жилой комплекс с бассейнами, теннисным кортом и фитнес-центром рядом с озером Кючюкчекмедже, Стамбул, Турция

€ 631 715 – € 1 401 469

TEM Otoyolu Güney Yan Yolu Üzeri Atakent Küçükçekmece Küçükçekmece, İstanbul, Turkey

91м² 2 2

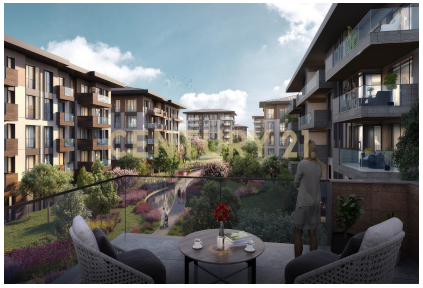

Предлагаются новые квартиры под гражданство в Кючюкчекмедже, районе европейской части Стамбула на берегу строящегося канала. Качественный и комфортабельный жилой комплекс состоит из 70 малоэтажных зданий и располагает ухоженными зелеными зонами, крытыми и открытыми бассейнами, круглосуточной охраной, кафе, фитнес-центром, футбольным полем, баскетбольной площадкой и теннисным кортом, гаражом, парикмахерской, супермаркетом, сауной. Крупный проект, который строят сразу три топовых турецких девелопера. Строительство завершится в июле 2023 года. Квартиры с одной спальней: площадь от 79 до 121 м2. В проекте также есть планировки с двумя, тремя и четырьмя спальнями. Площадь от 107 до 246 м2 по ценам от 519 тыс. до 1,6 млн $. Удобства и оснащение... >> https://www.century21.ru/nedvizhimost/oxraniaemyi-ziloi-kompleks-s-basseinami-tennisnym-kortom-i-fitnes-centrom-riadom-s-ozerom-kiuciukcekmedze-stambul-turciia

Продажа квартиры Продажа квартиры Продажа квартиры Продажа квартиры Продажа квартиры Продажа квартиры Продажа квартиры Продажа квартиры Продажа квартиры Продажа квартиры Продажа квартиры