https://www.century21.ru/nedvizhimost/avrupa-sakli-vadi-s-apart-otelem-i-parkom-riadom-s-delovymi-raionami-stambula-turciia

Резиденция Avrupa Sakli Vadi с апарт-отелем и парком рядом с деловыми районами Стамбула, Турция

€ 900 516 – € 2 885 348

56м² ? 1

Defne Sk. Kâğıthane, Istanbul, Turkey

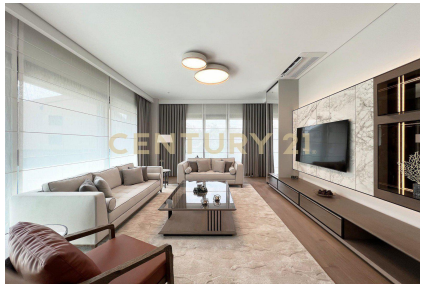

Резиденция включает апарт-отель (2 здания), офисное здание и 3 многоквартирных здания. На территории вы найдете ухоженный парк с фонтанами, бассейн, тренажерный зал, подземную парковку. Окончание строительства - 3 квартал 2023 года. Преимущества Рассрочка на 11 месяцев с первым взносом 50%. Скидка 15% за оплату всей суммы сразу. Подходит под гражданство. Расположение и объекты поблизости Недвижимость находится между Белградским лесом и двумя главными деловыми районами Стамбула — Маслаком и Левентом. Благодаря близкому расположению к автомагистрали TEM (E80) удобно добираться до центральных районов, аэропорта и мостов через Босфор. Автомагистраль TEM - 450 метров Босфорский мост - 10 км Автобусная остановка - 400 метров Станция метро -... >> https://www.century21.ru/nedvizhimost/rezidenciia-avrupa-sakli-vadi-s-apart-otelem-i-parkom-riadom-s-delovymi-raionami-stambula-turciia

Продажа квартиры Продажа квартиры Продажа квартиры Продажа квартиры Продажа квартиры Продажа квартиры Продажа квартиры Продажа квартиры Продажа квартиры Продажа квартиры Продажа квартиры

https://www.century21.ru/nedvizhimost/avrupa-sakli-vadi-s-apart-otelem-i-parkom-riadom-s-delovymi-raionami-stambula-turciia

Резиденция Avrupa Sakli Vadi с апарт-отелем и парком рядом с деловыми районами Стамбула, Турция

€ 900 516 – € 2 885 348

56м² ? 1

Defne Sk. Kâğıthane, Istanbul, Turkey

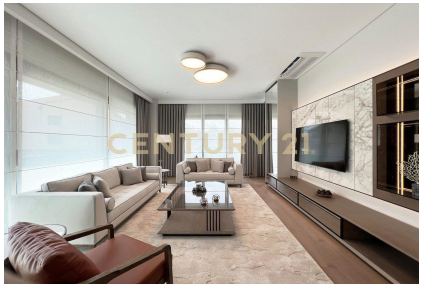

Резиденция включает апарт-отель (2 здания), офисное здание и 3 многоквартирных здания. На территории вы найдете ухоженный парк с фонтанами, бассейн, тренажерный зал, подземную парковку. Окончание строительства - 3 квартал 2023 года. Преимущества Рассрочка на 11 месяцев с первым взносом 50%. Скидка 15% за оплату всей суммы сразу. Подходит под гражданство. Расположение и объекты поблизости Недвижимость находится между Белградским лесом и двумя главными деловыми районами Стамбула — Маслаком и Левентом. Благодаря близкому расположению к автомагистрали TEM (E80) удобно добираться до центральных районов, аэропорта и мостов через Босфор. Автомагистраль TEM - 450 метров Босфорский мост - 10 км Автобусная остановка - 400 метров Станция метро -... >> https://www.century21.ru/nedvizhimost/rezidenciia-avrupa-sakli-vadi-s-apart-otelem-i-parkom-riadom-s-delovymi-raionami-stambula-turciia

Продажа квартиры Продажа квартиры Продажа квартиры Продажа квартиры Продажа квартиры Продажа квартиры Продажа квартиры Продажа квартиры Продажа квартиры Продажа квартиры Продажа квартиры