https://www.century21.ru/nedvizhimost/kompleks-meblirovannyx-apartamentov-v-750-metrax-ot-porta-v-centre-pireia-greciia

Комплекс меблированных апартаментов в 750 метрах от порта, в центре Пирея, Греция

€ 158 000 – € 187 000

25м² ? 1

Piraeus, Attica, Greece

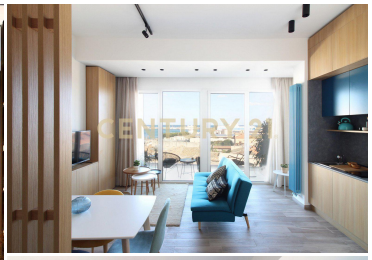

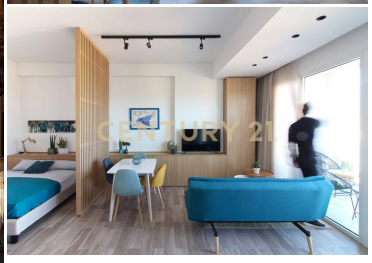
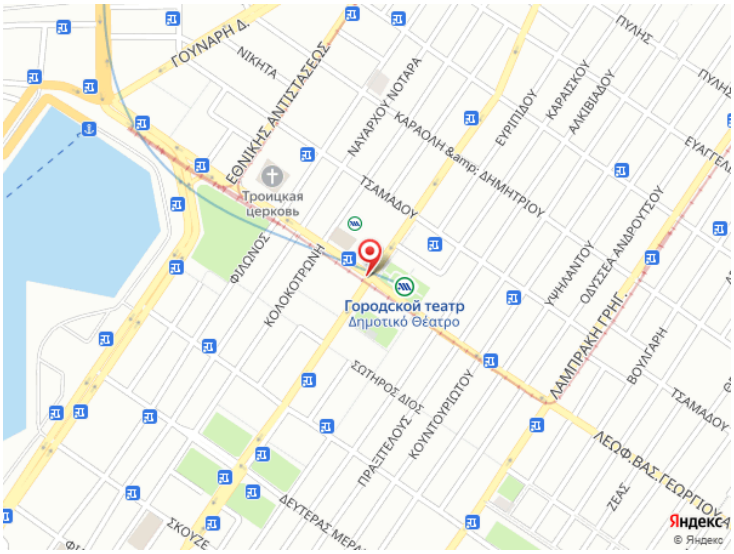
Предлагаются меблированные студии. Резиденция располагает прачечной и тренажерным залом. Удобства и оснащение в доме Светодиодное освещение Алюминиевые окна с двойным остеклением Электрические рольставни Расположение и объекты поблизости Недвижимость находится в центре Пирея, в двух шагах от станции метро. Театр - 240 метров Станция метро - 250 метров Университет - 550 метров Магазины - 100 метров Порт - 750 метров >> https://www.century21.ru/nedvizhimost/kompleks-meblirovannyx-apartamentov-v-750-metrax-ot-porta-v-centre-pireia-greciia