CENTURY 21
Capital Petersburg

Аренда 2-комнатной квартиры 57.5м², 11/23 этаж

35 000 ₽ в месяц

57.5м² 11 2

https://www.century21.ru/nedvizhimost/arenda-2-komnatnoi-kvartiry-575m2-1123-etaz

Санкт-Петербург, Невский, Невский, Русановская ул., 19, к 3

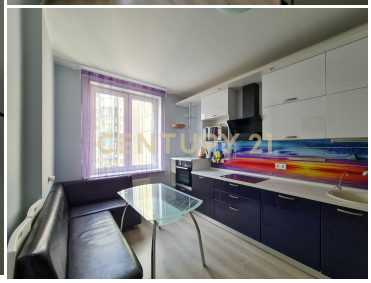

Предлагаю на длительную аренду двух комнатную квартиру в жилом комплексе комфорт-класса «Ласточкино Гнездо». Оборудованный закрытый двор с детскими площадками и зоной отдыха. Квартира общей площадью 57,5 квадратных метра, две комнаты по 17 и 14,5 квадратных метра. Просторная кухня гостиная 11,9 квадратных метра. Одна комната укомплектована мебелью;Вторая комната свободна от мебели, можно поставить свою;Кухня полностью укомплектована всей необходимой мебелью и техникой: холодильник, варочная панель, духовой шкаф, микроволновая печь, посудомоечная машинка, электрический чайник;Раздельный сан-узел, в ванной стиральная машинка; Хорошая транспортная доступность: До автобуса 10 минут пешком; 20 минут транспортом до метро Ломоносовская; До КАД 1... >>
https://www.century21.ru/nedvizhimost/arenda-2-komnatnoi-kvartiry-575m2-1123-etaz

Зайцев Дмитрий
Руководитель отдела

+7 (812) 940-21-00
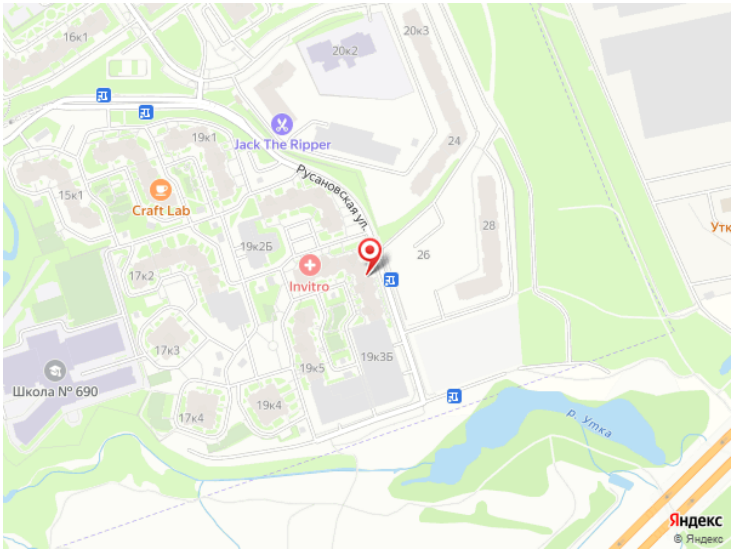
dmitriy.zaycev@century21.ru