CENTURY 21
InKrasnodar

Продажа дома 350м², 6 комнат, 2 этажа

17 000 000 ₽

350м² 0 6

https://www.century21.ru/nedvizhimost/ul-engelsa-prodaza-doma-350m2-6-komnat-2-etaza

Динская ст-ца, Динской, Димитрова ул.

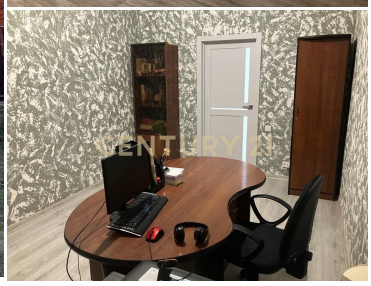

Продается двухэтажный дом площадью 350 м2. В доме:4 спальни, кухня-гостиная рабочий кабинеткомната свободного назначенияладовая 2 с/уцокольный этаж 120 м2 Участок:9 сотокмангальная зона паковочная площадка для нескольких автомобилейогорожен забором из проф секций откатные воротавыезд на две стороны Коммуникации:2-ух контурный газовый котелсвет 15 кВтскважина 45 метров (система грубой очистки)септик 9 кубовбойлер косвенного нагрева газам на 150 литров Более подробно по телефону! Звоните! Арт. 57671589 >> https://www.century21.ru/nedvizhimost/ul-engelsa-prodaza-doma-350m2-6-komnat-2-etaza

Цыганков Алексей Борисович
Агент

+7 (965) 457-00-21
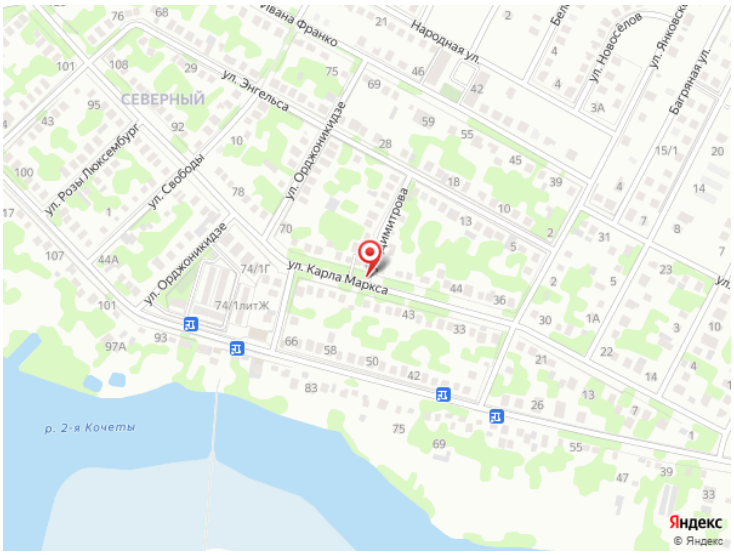
cygankov.aleksey@century21.ru