CENTURY 21
Столичная недвижимость

Продажа 3-комнатной квартиры 98м², 23/23 этаж

34 900 000 ₽ 98м² 23 3

https://www.century21.ru/nedvizhimost/prodaza-3-komnatnoi-kvartiry-98m2-2323-etaz

Москва, Коньково, Коньково, Профсоюзная ул., 104

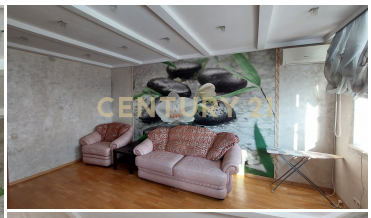

Арт. 60544686 Продается двухэтажный пентхаус в монолитно-кирпичном доме бизнес-класса 2007 года постройки, в 3 минутах от метро Беляево. Комнаты-гостиная, 2 спальни, одна на первом этаже, вторая на втором. 3 санузла, один на втором этаже, джакузи, душевая кабина. Кладовка и балкон на первом этаже, большая гардеробная и комната - кладовка с окном на втором. Бытовая техника, мебель, кондиционеры. Свободная продажа, 1 взрослый собственник, ДКП с 2013 года, без обременения, юридически чистая. О Жилом комплексе: Жилой комплекс "Галина" - один из лучших по качеству и обслуживанию в районе. Дом с охраняемой территорией. В вестибюле зона отдыха, колясочные. Консьерж, видеонаблюдение, 4 лифта. Просторные приквартирные холлы. Дизайнерский ремо... >>
https://www.century21.ru/nedvizhimost/prodaza-3-komnatnoi-kvartiry-98m2-2323-etaz

Байшева Елена Павловна
Агент

+7 (925) 144-93-06
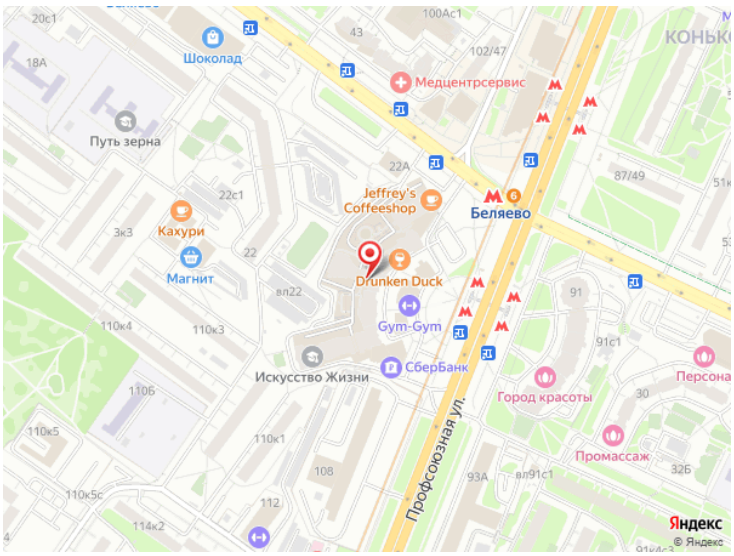
baysheva.elena@century21.ru