CENTURY 21
Capital Petersburg

Продажа дома 92.4м², 5 комнат, 2 этажа

8 000 000 ₽ 92.4м² 0 5

https://www.century21.ru/nedvizhimost/prodaza-doma-924m2-5-komnat-2-etaza

Сосновские озера-2 зона, Приозерский

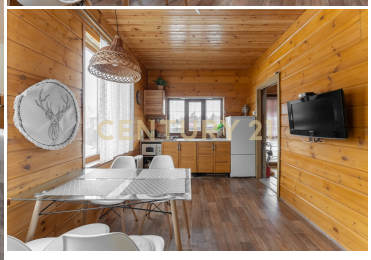

Продается загородный дом, с круглогодичным проживанием, в Коттеджном поселке Сосновские озера -2,от города. Середина Карельского перешейка - поселок Сосново. Это бескрайние леса, со множеством озер. Много красивых пляжей и мест для купания. Настоящее царство дикой природы и тишины. Участок находится в 4 км от поселка Сосново и в 67 км от города. В радиусе 10 км находятся горнолыжные курорты: «Игора», «Золотая долина», «Снежный». Прекрасное место для активного отдыха. Подходит под сельскую ипотеку. Возможен обмен на квартиру в Санкт-Петербурге. ПРЕИМУЩЕСТА ОБЪЕКТА: Дом построен в 2022 году, двухэтажный, под ключ. Изюминка дома, это просторная терраса – отличное место для отдыха и в солнечный жаркий день и вечернюю прохладу под звезд... >> https://www.century21.ru/nedvizhimost/prodaza-doma-924m2-5-komnat-2-etaza

Иванова Надежда
Ведущий эксперт

+7 (921) 940-21-00
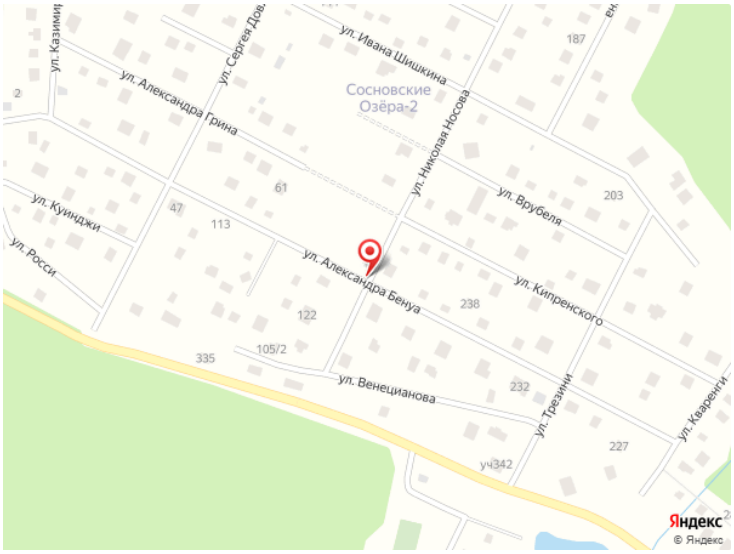
ivanova.nadezhda1@century21.ru