CENTURY 21
Недвижимость мира

https://www.century21.ru/nedvizhimost/doma-608m2-4-komnaty-1-etaz

Продажа дома 60.8м², 4 комнаты, 1 этаж

7 150 000 ₽

60.8м² ? 4

Маркова, Яблоневая

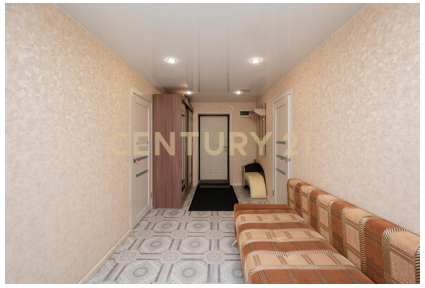

Думанская Анна
Агент

+7 (924) 604-46-74
dumanskaya.anna@century21.ru

Уважаемые покупатели! Предлагаю вашему вниманию надежный дом в р.п.Маркова на ул.Яблоневая и отдельно стоящий гараж на участке 9 соток. 60,8 м2 без учета мансардного этажа и большого тамбура. 2-е спальни+зал+кухня+большой коридор+саузел+ тамбур. Дом построен из газоблоков, облицован кирпичом. Строили сами и для себя, выполняя все строительные нормы. 1-ый этаж жилой. На мансардном этаже застелены полы. В доме выполнен качественный ремонт, теплые водяные полы, саузел совмещенный. Скважина, септик. Двор чистый, ухоженный, бетонные дорожки. В доме очень тепло, температура пола на минимуме, иногда вообще отключают, поскольку дом хорошо утеплен. р.п.Маркова является административным центром здесь есть все! Школа, детский сад, Дом культуры. Ходит... >>
https://www.century21.ru/nedvizhimost/prodaza-doma-608m2-4-komnaty-1-etaz

Продажа дома +7 (924) 604-46-74 | CENTURY 21 Недвижимость мира

CENTURY 21
Недвижимость мира

https://www.century21.ru/nedvizhimost/doma-608m2-4-komnaty-1-etaz

Продажа дома 60.8м², 4 комнаты, 1 этаж

7 150 000 ₽

60.8м² ? 4

Маркова, Яблоневая

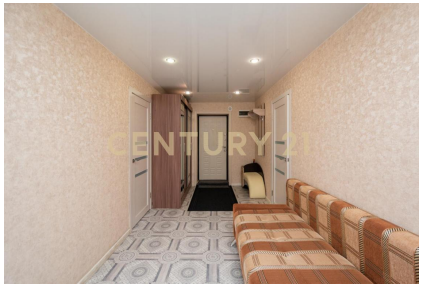

Думанская Анна
Агент

+7 (924) 604-46-74
dumanskaya.anna@century21.ru

Уважаемые покупатели! Предлагаю вашему вниманию надежный дом в р.п.Маркова на ул.Яблоневая и отдельно стоящий гараж на участке 9 соток. 60,8 м2 без учета мансардного этажа и большого тамбура. 2-е спальни+зал+кухня+большой коридор+саузел+ тамбур. Дом построен из газоблоков, облицован кирпичом. Строили сами и для себя, выполняя все строительные нормы. 1-ый этаж жилой. На мансардном этаже застелены полы. В доме выполнен качественный ремонт, теплые водяные полы, саузел совмещенный. Скважина, септик. Двор чистый, ухоженный, бетонные дорожки. В доме очень тепло, температура пола на минимуме, иногда вообще отключают, поскольку дом хорошо утеплен. р.п.Маркова является административным центром здесь есть все! Школа, детский сад, Дом культуры. Ходит... >>
https://www.century21.ru/nedvizhimost/prodaza-doma-608m2-4-komnaty-1-etaz

Продажа дома +7 (924) 604-46-74 | CENTURY 21 Недвижимость мира