CENTURY 21
Недвижимость мира

https://www.century21.ru/nedvizhimost/doma-2623m2-4-komnaty-3-etaza

# Продажа дома 262.3м², 4 комнаты, 3 этажа

## 19 999 000 ₽

262.3м² ? 4

Листвянка, Байкальский тракт, Чапаева, 87

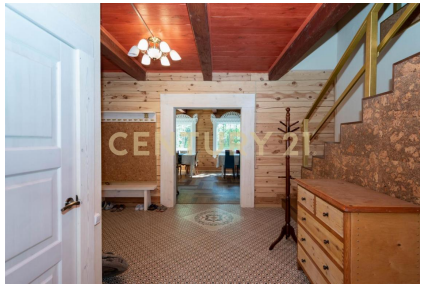

**Некрасова Юлия**
Эксперт

**+7 (950) 053-36-03**
**nekrasova.yuliya@century21.ru**

Эксклюзивное предложение! Продам новый большой коттедж в Листвянке! Подходит для личного проживания, абсолютно новый(мебель и техника на гарантии) !. Дом построен в 2020-м году на участке 20 соток, ИЖС. Кадастровый номер дома:38:06:030106:1016, кадастровый номер земельного участка: 38506:030106:8! Фундамент монолитная бетонная плита 45 см. на гравийной подушке. Дом из бруса 22х18 см. ОЧЕНЬ теплый! Отопление водяное, от электричества, оно вам обойдется в совсем небольшую сумму. Водоснабжение собственная скважина с системой очистки воды. Электричество 25 квт (один трансформатор 100 квт на четыре собственника). Канализация закрытый септик на 20 куб.м. Подъездные пути хорошие, ровные. Во дворе стоянка на 7-8 автомобилей. Так же на участке постр... >> https://www.century21.ru/nedvizhimost/prodaza-doma-2623m2-4-komnaty-3-etaza

Продажа дома +7 (950) 053-36-03 | CENTURY 21 Недвижимость мира

CENTURY 21
Недвижимость мира

https://www.century21.ru/nedvizhimost/doma-2623m2-4-komnaty-3-etaza

# Продажа дома 262.3м², 4 комнаты, 3 этажа

## 19 999 000 ₽

262.3м² ? 4

Листвянка, Байкальский тракт, Чапаева, 87

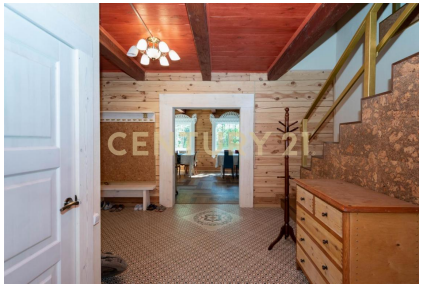

**Некрасова Юлия**
Эксперт

**+7 (950) 053-36-03**
**nekrasova.yuliya@century21.ru**

Эксклюзивное предложение! Продам новый большой коттедж в Листвянке! Подходит для личного проживания, абсолютно новый(мебель и техника на гарантии) !. Дом построен в 2020-м году на участке 20 соток, ИЖС. Кадастровый номер дома:38:06:030106:1016, кадастровый номер земельного участка: 38506:030106:8! Фундамент монолитная бетонная плита 45 см. на гравийной подушке. Дом из бруса 22х18 см. ОЧЕНЬ теплый! Отопление водяное, от электричества, оно вам обойдется в совсем небольшую сумму. Водоснабжение собственная скважина с системой очистки воды. Электричество 25 квт (один трансформатор 100 квт на четыре собственника). Канализация закрытый септик на 20 куб.м. Подъездные пути хорошие, ровные. Во дворе стоянка на 7-8 автомобилей. Так же на участке постр... >> https://www.century21.ru/nedvizhimost/prodaza-doma-2623m2-4-komnaty-3-etaza

Продажа дома +7 (950) 053-36-03 | CENTURY 21 Недвижимость мира