CENTURY 21
Столичная недвижимость

Продажа 2-комнатной квартиры 32.85м², 9/9 этаж

7 500 000 ₽ 32.85м² 9 2

https://www.century21.ru/nedvizhimost/moskva-prodaza-2-komnatnoi-kvartiry-3285m2-99-etaz

Москва, Кокошкино, Кокошкино

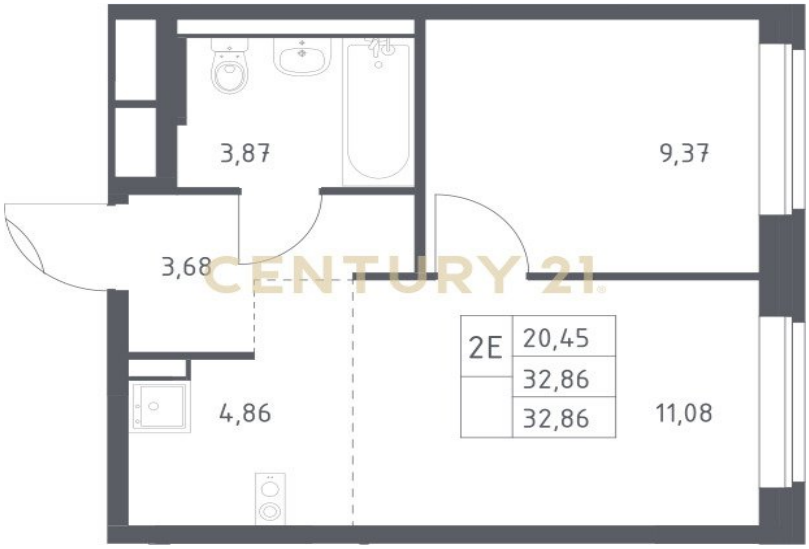

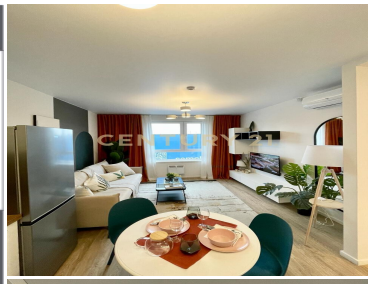

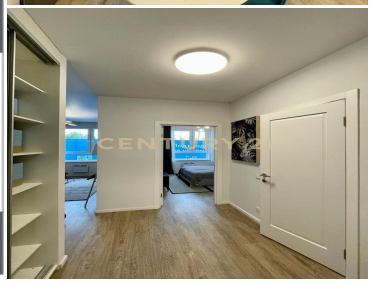

Арт. 67112919 Продается евро 2-комн. квартира с отделкой, площадью 32,85 кв.м. Переуступка! Сдача в 4 квартале 2025 года. Квартира расположена на 9 этаже 9 этажного монолитного дома в ЖК "Новое Внуково". Прописка Москва! Кроме жилых домов будет построен собственный бизнес-кластер и технопарк, спортивные комплексы, 3 школы и 5 детских садов. Дворы без машин. Входные группы с панорамным остеклением расположены на уровне земли. Есть места для хранения колясок и велосипедов. На первых этажах домов откроются кафе, магазины, сферы услуг - всё необходимое в шаге от дома. Добраться до МКАД можно за 25 минут. В 10 минутах - ж/д станция "Санино", в 20 минутах - метро "Рассказовка". Удобный выезд на Минское, Боровское и Киевское шоссе. >> https://www.century21.ru/nedvizhimost/moskva-prodaza-2-komnatnoi-kvartiry-3285m2-99-etaz

Султанова Гульназ Динатовна
Агент

+7 (925) 897-54-56
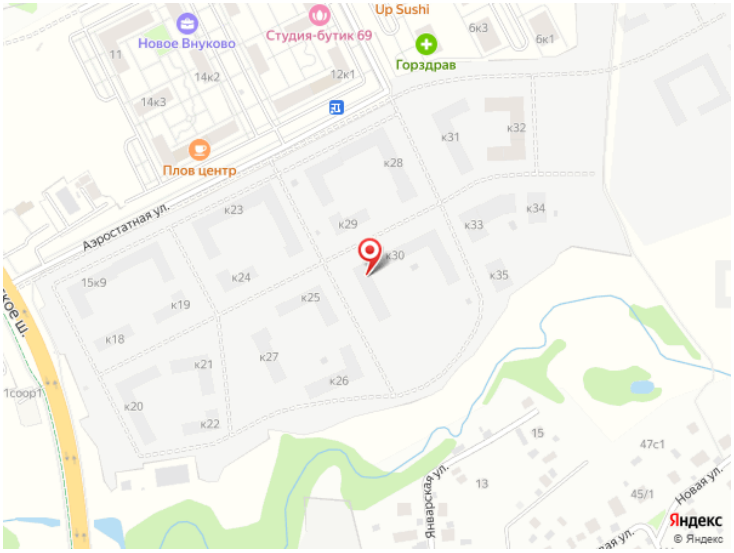
sultanova.gulnaz@century21.ru