CENTURY 21
Недвижимость мира

Продажа 2-комнатной квартиры 49.5м², 1/5 этаж

5 850 000 ₽ 49.5м² 1 2

https://www.century21.ru/nedvizhimost/irkutsk-prodaza-2-komnatnoi-kvartiry-495m2-15-etaz

Иркутск, Октябрьский, Жигулёвская, 5

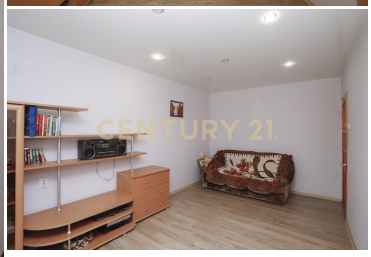

Продается теплая и светлая квартира в кирпичном доме в кирпичном доме 114-й серии Закрытый, большой двор с детскими площадками Удобное расположение! В шаговой доступности - остановки общественного транспорта, магазины и супермаркеты, аптеки, детский сад, школа. Квартира без обременений ! Вся сумма в договоре, подходит любая форма оплаты! Звоните и записывайтесь на просмотр! Помощь в оформлении ипотеки! >> https://www.century21.ru/nedvizhimost/irkutsk-prodaza-2-komnatnoi-kvartiry-495m2-15-etaz

Трубицын Михаил
Эксперт

+7 (902) 578-03-96
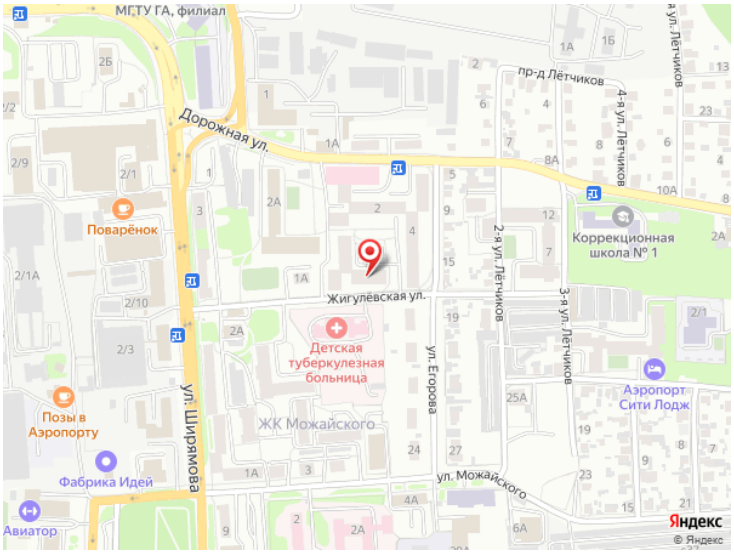
trubicyn.mihail@century21.ru