CENTURY 21
Недвижимость мира

Продажа дома 114.8м², 3 комнаты, 2 этажа

5 550 000 ₽ 114.8м² ? 3

https://www.century21.ru/nedvizhimost/prodaza-doma-1148m2-3-komnaty-2-etaza

Усть-Куда, Александровский тракт, Энтузиастов, 1

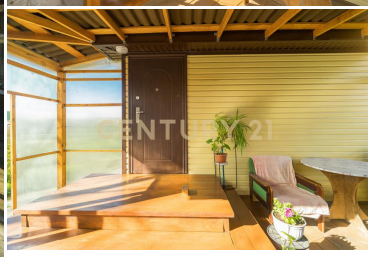

Уважаемый покупатель! Вашему вниманию продается дом 114.8 м2 на участке 11 соток! Дом бревенчатый обшит сайдингом, полностью благоустроенный: отопление комбенированый твердотоплевный котел (электротена 12 кВт, дрова, уголь) На участке есть разные насождения, ягода, яблоня и так далее, участок весь разработан и удобрен! Асфальтированая дорога до самого участка! На участке есть хоз постройки, гостевой дом - из которого можно сделать баню, гараж! В доме на первом этаже уютно расположилась большая кухня, зал, ванна и с/у, на втором этаже 2 большие спальни! Звоните, записывайтес на просмотр, успевайте приобрести данный дом! Ваш агент Сергей Бутырин! Подходит любая форма расчета! Наша компания гарантирует безопасность проведения сделки по аренде... >> https://www.century21.ru/nedvizhimost/prodaza-doma-1148m2-3-komnaty-2-etaza

Бутырин Сергей
Агент

+7 (902) 510-42-04
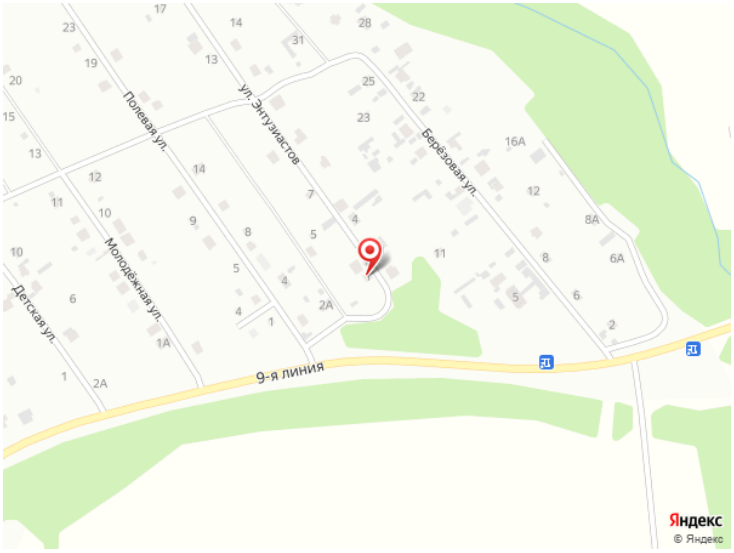
butyrin.sergey1@century21.ru