CENTURY 21
Столичная недвижимость

Продажа 3-комнатной квартиры 61м², 6/9 этаж

19 000 000 ₽

61м² 6 3

https://www.century21.ru/nedvizhimost/moskva-prodaza-3-komnatnoi-kvartiry-61m2-69-etaz

Москва, Бибирево, Бибирево, Конёнкова ул., 6а

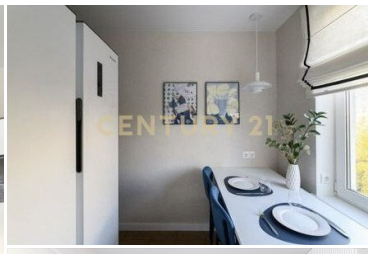

Арт. 81531069 Продается уютная 3-к квартира по адресу: Конёнкова, д. 6А. От метро Бибирево 9 минут спокойным шагом. 6/9 этаж. Общая площадь: 61 кв.м. Современный ремонт: Выполнен по стильному дизайн-проекту, с заменой всех коммуникаций и качественной звукоизоляцией. Удобство хранения:Две просторные гардеробные и два вместительных шкафа позволят вам легко организовать вещи. Уютная лоджия: Утепленная лоджия может служить вашим кабинетом, зоной отдыха или даже зимним садом. Вторая комната на ваше усмотрение:Отлично подойдет как для детской, так и для гостиной или рабочего кабинета. Кухня полностью укомплектована: большой двухдверный холодильник, посудомоечная машина на 60 см, вытяжка, варочная панель и ду... >>
https://www.century21.ru/nedvizhimost/moskva-prodaza-3-komnatnoi-kvartiry-61m2-69-etaz

Никитин Александр Николаевич
Агент

+7 (925) 897-30-91
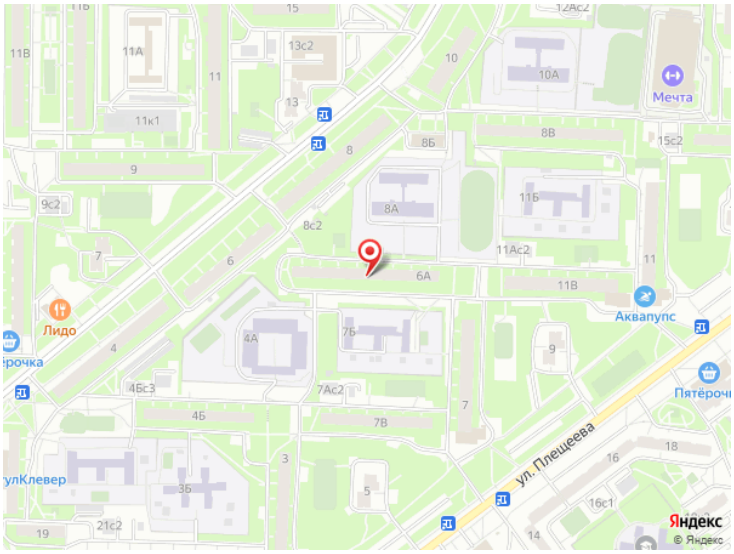
nikitin.aleksandr2@century21.ru