CENTURY 21
Вся недвижимость

https://www.century21.ru/nedvizhimost/leninskii-raion-83346723-prodaza-ucastka-5sot

Продажа участка, 5сот.

7 500 000 ₽

5сот. ? ?

Новый Хушет с.

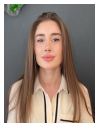

Магомедова Маликат

Хабибовна
Агент

+7 (938) 202-21-09

magomedova.malikat@century21.ru

Продаётся земельный участок, расположенный по адресу: пос. Новый Хушет, ул.Сетевая. Основные характеристики: —общая площадь 5 сотых; —назначение под частную застройку; —форма прямоугольная —место идеально подходит для строительства частного дома; —Центральная часть поселка Новый Хушет. — По близости есть все необходимое для комфортной жизни, магазины, супермаркеты, школа в 5 минутах на транспорте №6, детский сад, оживлённый район, по близости много частных домов. — Транспортная доступность выход на остановку. Полный пакет документов. Быстрый выход на сделку. По всем остальным вопросам звоните. Ваш CENTURY 21. Арт. 83346723 >> https://www.century21.ru/nedvizhimost/maxackala-leninskii-raion-83346723-prodaza-ucastka-5sot

Продажа участка +7 (938) 202-21-09

CENTURY 21
Вся недвижимость

https://www.century21.ru/nedvizhimost/leninskii-raion-83346723-prodaza-ucastka-5sot

Продажа участка, 5сот.

7 500 000 ₽

5сот. ? ?

Новый Хушет с.

Магомедова Маликат

Хабибовна
Агент

+7 (938) 202-21-09

magomedova.malikat@century21.ru

Продаётся земельный участок, расположенный по адресу: пос. Новый Хушет, ул.Сетевая. Основные характеристики: —общая площадь 5 сотых; —назначение под частную застройку; —форма прямоугольная —место идеально подходит для строительства частного дома; —Центральная часть поселка Новый Хушет. — По близости есть все необходимое для комфортной жизни, магазины, супермаркеты, школа в 5 минутах на транспорте №6, детский сад, оживлённый район, по близости много частных домов. — Транспортная доступность выход на остановку. Полный пакет документов. Быстрый выход на сделку. По всем остальным вопросам звоните. Ваш CENTURY 21. Арт. 83346723 >> https://www.century21.ru/nedvizhimost/maxackala-leninskii-raion-83346723-prodaza-ucastka-5sot

Продажа участка +7 (938) 202-21-09