CENTURY 21
Столичная недвижимость

Продажа 4-комнатной квартиры 100м², 19/22 этаж

88 000 000 ₽ 100м² 19 4

https://www.century21.ru/nedvizhimost/prodaza-4-komnatnoi-kvartiry-100m2-1922-etaz

Москва, Раменки, Раменки, Минская ул., 1Г, к К1

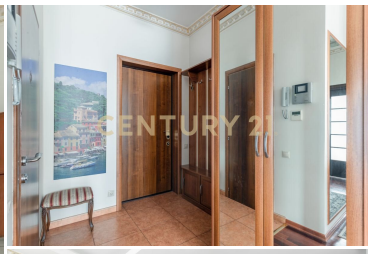

Арт. 88440077 Прекрасная квартира на 19м этаже с открытой террасой! Предлагаем 4-х комнатную квартиру с дизайнерским ремонтом и выходом на собственную террасу с панорамными видами Москвы! Общая площадь квартиры 100м2 Функциональная планировка: кухня-столовая, гостиная, три спальни, один совмещенный санузел с джакузи, прихожая, благоустроенная терраса-зимний сад (25 метров). Качественные дорогие отделочные материалы, В ближайшем окружении лучшие столичные жилые комплексы, обеспечивающие комфортную социальную среду проживания. Комплекс бизнес класса. Круглосуточная охрана и видеонаблюдение по периметру. Подземный паркинг. До метро Ломоносовский проспект — 11 минут пешком. Удобный выезд на Мосфильмовскую, Минскую, Кутузовс... >>
https://www.century21.ru/nedvizhimost/prodaza-4-komnatnoi-kvartiry-100m2-1922-etaz

Сиротенко Ольга Владимировна
Агент

+7 (925) 432-56-73
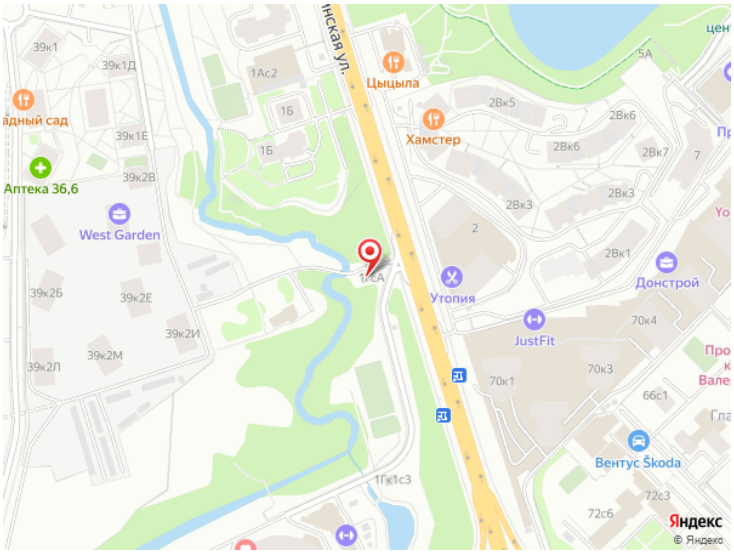
sirotenko.olga@century21.ru