CENTURY 21
Столичная недвижимость

Продажа 3-комнатной квартиры 58.7м², 3/5 этаж

6 450 000 ₽ 58.7м² 3 3

https://www.century21.ru/nedvizhimost/krasnodar-prodaza-3-komnatnoi-kvartiry-587m2-35-etaz

Краснодар г., Прикубанский, Гагарина ул., 59

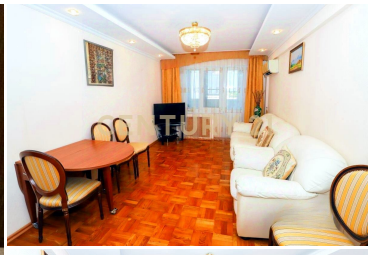

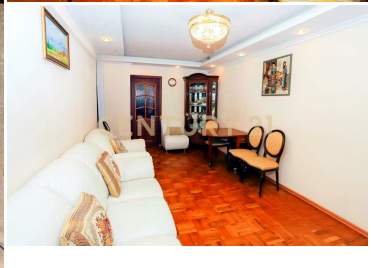

Арт. 87277670 БЕЗ %%%%% с покупателя! Продам просторную трехкомнатную квартиру на ул. Гагарина/ул.Герцена/ул.Воровского в Фестивальном микрорайоне г. Краснодар. Квартира находится в отличном жилом состоянии, окна МПО, на полу паркет, на стенах обои, мебель остается частично. Большой застекленный балкон. Развитая инфраструктура района, в шаговой доступности находится детский сад № 63. Также в 10 минутах от дома еще 3 детских сада (№8, 160 и 169), также расположены рядом лицей 64 и гимназия 18, 72 и школа 42. В 10 минутах находится Кубанский государственный аграрный университет. Поликлиника детская 6, поликлиника 9, клиника Екатерининская, Бальнеолечебница. Зеленый и ухоженный двор, также рядом есть Гагаринский сквер. В 5 минутах от дом... >>
https://www.century21.ru/nedvizhimost/krasnodar-prodaza-3-komnatnoi-kvartiry-587m2-35-etaz

Смирнов Евгений Владимирович
Руководитель отдела

+7 (905) 494-19-65
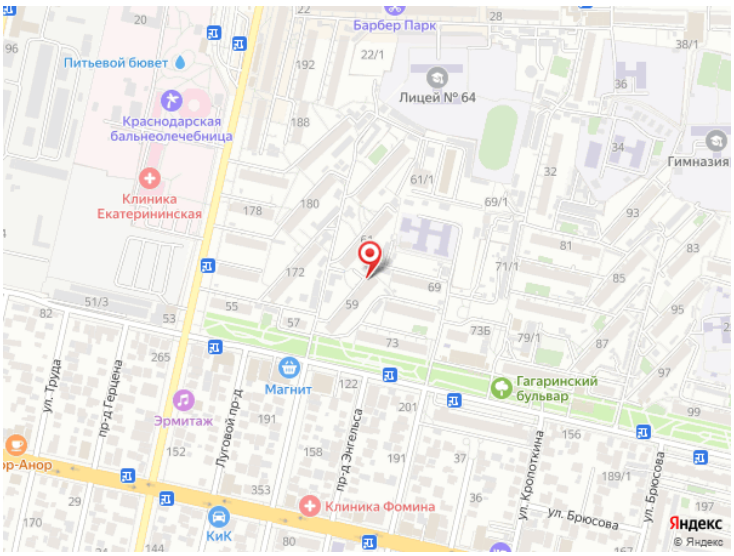
smirnov.evgeniy2@century21.ru