CENTURY 21
Столичная недвижимость

Продажа 2-комнатной квартиры 54м², 2/4 этаж

17 600 000 ₽

54м² 2 2

https://www.century21.ru/nedvizhimost/moskva-prodaza-2-komnatnoi-kvartiry-54m2-24-etaz

Москва, Куркино, Куркино, Куркинское ш., 17, к 4

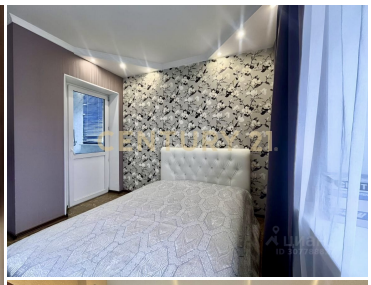
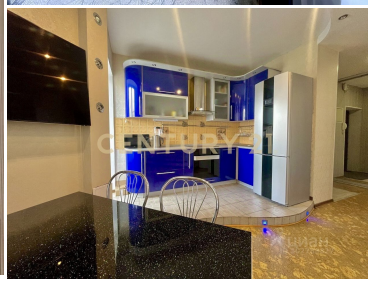

Арт. 95200472 Продается 2-комнатная квартира на Куркинском шоссе, дом 17к4. Общая площадь — 54,1 кв.м, жилая — 38 кв.м, кухня — 12 кв.м. Квартира расположена на 2-м этаже 4-этажного дома, построенного в 2007 году. Высота потолков — 2.8 метра. Окна выходят во двор, что обеспечивает тишину и спокойствие. Квартира полностью меблирована и оборудована необходимой бытовой техникой - заезжай и живи! Район идеально подходит для семей с детьми. Рядом находятся школы, детские сады, клиники и магазины. Метро "Планерная " - в 10 минутах езды на автомобиле. 1 собственник , все документы готовы к сделке. >>
https://www.century21.ru/nedvizhimost/moskva-prodaza-2-komnatnoi-kvartiry-54m2-24-etaz

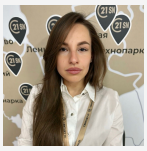

Савкова Екатерина Владиславовна
Агент

+7 (925) 391-94-11
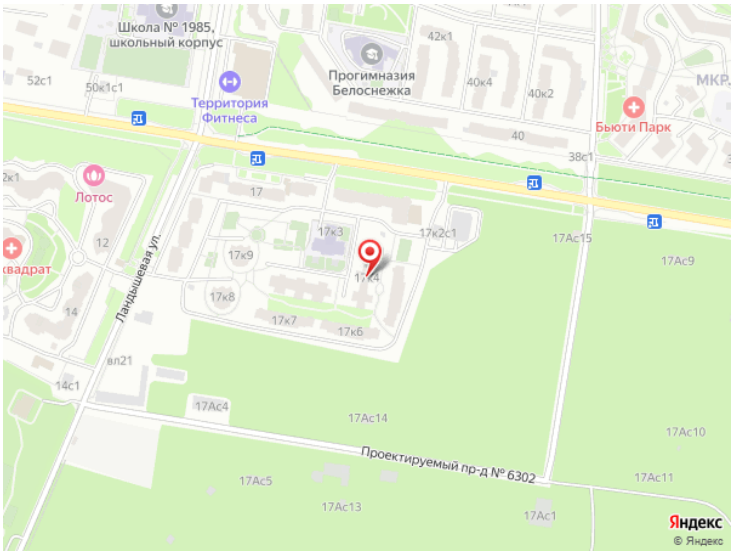
savkova.ekaterina@century21.ru