CENTURY 21
Абсолют

Продажа участка, 25сот.

6 250 000 ₽ 25сот. ? ?

https://www.century21.ru/nedvizhimost/naro-fominsk-prodaza-ucastka-25sot

Башкино д., Наро-Фоминский, Рыковка ул.

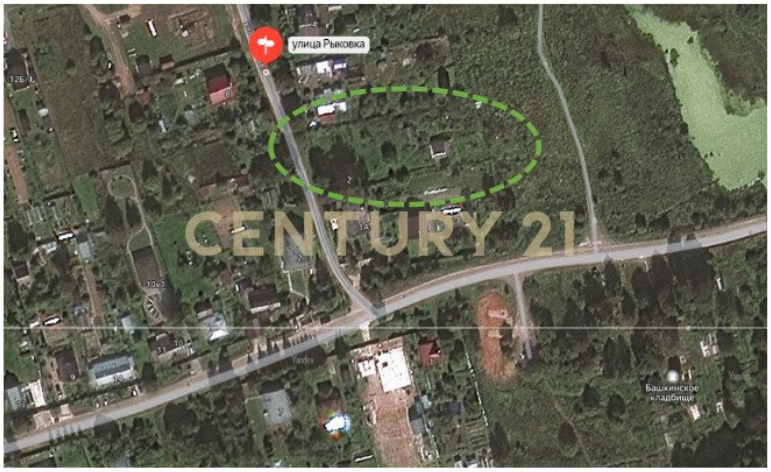

ВЫГОДНАЯ ИНВЕСТИЦИЯ!! Торг!Земельный участок правильной формы общей площадью 25 соток для ведения личного подсобного хозяйства (ЛПХ), расположенного в живописной жилой деревне Башкино по улице Рыковка (координаты населенного пункта 55.303570, 36.683055). Башкинó — деревня в Наро-Фоминском районе Московской области в составе сельского поселения Атепцевское. Рядом с деревней протекает река Истья. Кадастровый номер участка: 50:26:0120504:1538. ЗЕМЕЛЬНЫЙ УЧАСТОК: · участок имеет ограждение по периметру сетка-рабица; · Участок правильной формы, ровный; · Несколько плодовых деревьев; . колодец (8 колец) вода питьевая; · В шаговой доступности водоем (залив реки Истья). ПОСТРОЙКИ: · два деревянных дома в плохом состоянии, требующие ремонта. Од... >> https://www.century21.ru/nedvizhimost/naro-fominsk-prodaza-ucastka-25sot

Кувшинов Алексей Алексеевич
Агент

+7 (920) 870-46-72
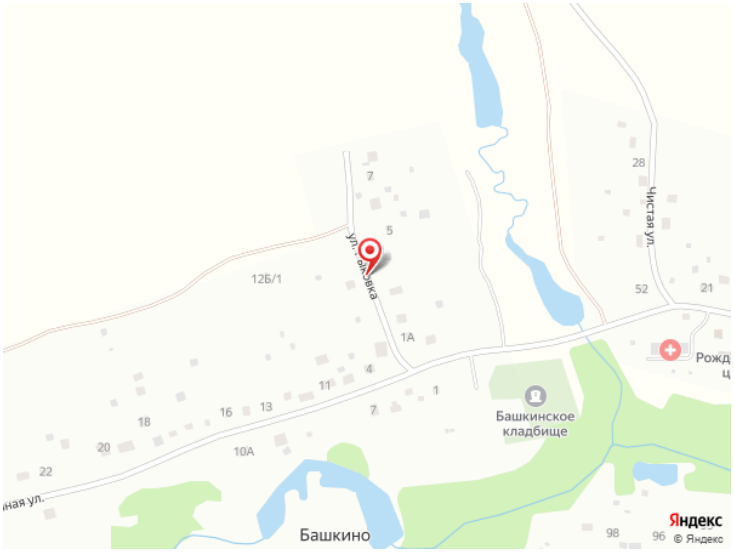
kuvshinov.aleksey@century21.ru