CENTURY 21
Недвижимость мира

Продажа дома 132м², 2 комнаты, 3 этажа

10 000 000 ₽

132м² ? 2

https://www.century21.ru/nedvizhimost/prodaza-doma-132m2-2-komnaty-3-etaza

Иркутск, Маршала Конева, 119

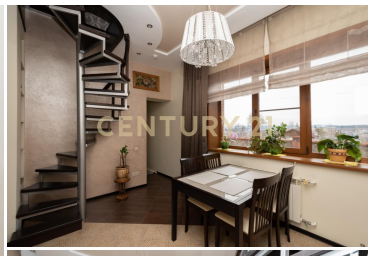

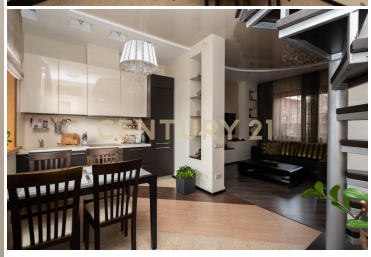

Эксклюзивно в CENTURY 21 Иркутск* *на основании договора с собственником Срочная продажа! В связи с переездом в другой регион. Благоустроенный дом с центральными коммуникациями и с банным комплексом в черте города, основной въезд с ул. Маршала Конева (откатные ворота), второй через СНТ Садовод Кадастровые номера и площади объектов: -основной дом 38:36:000031:2516 , площадь по выписке 132м2 -гостевой дом и банный комплекс 38:36:000031:2517 , площадь 51,2м2 -гараж 38:36:000031:2515, площадь 28м2 -земельный участок 38:36:000031:1294, 420м2 (4,2 сотки) Основные преимущества выбора данного объекта : 1. Городские коммуникации : холодное водоснабжение и канализация 2. Дом 2010 года постройки, монолитно-кирпичный, 2й этаж из 18го бруса. Состояние... >>
https://www.century21.ru/nedvizhimost/prodaza-doma-132m2-2-komnaty-3-etaza

Краснова Наталья
Эксперт

+7 (964) 816-18-64
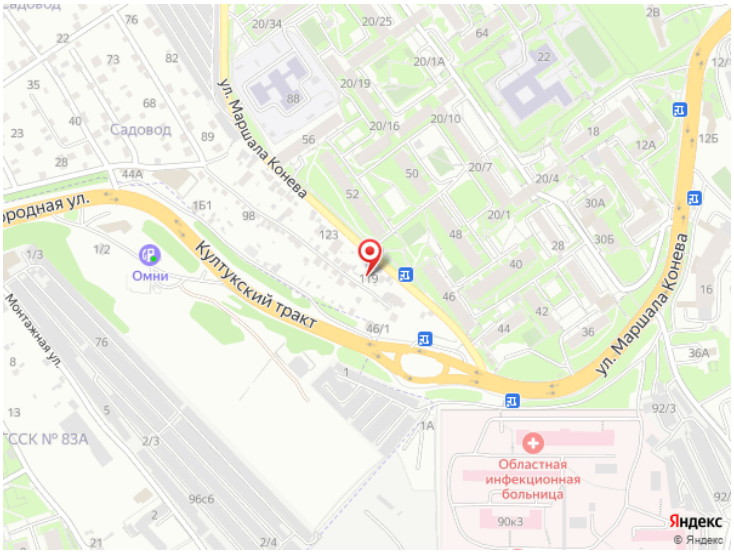
krasnova.natalya@century21.ru