CENTURY 21
Недвижимость мира

Продажа 2-комнатной квартиры 41.9м², 4/4 этаж

3 999 000 ₽ 41.9м² 4 2

https://www.century21.ru/nedvizhimost/irkutsk-sverdlovskii-r-n-ul-geologov-prodaza-2-komnatnoi-kvartiry-419m2-44-etaz

Иркутск, Геологов, 24

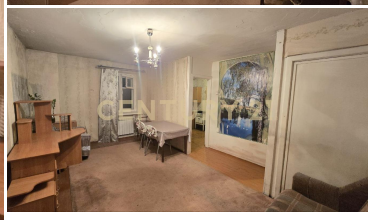

Срочная продажа! Полноценная 2-х комнатная квартира по адресу - ул.Геологов, 24 Есть несколько объективных причин, выбрать эту квартиру: 1. Полноценная 2-х комнатная квартира в кирпичном доме 2. Площадь квартиры 41.9 м2 3. Комнаты раздельные (18/10 м2), окна выходят на две стороны 4. Совмещенный санузел 5. Классная возможность сделать ремонт на Ваше усмотрение (заменены радиаторы и трубы медь) 6. Места для парковки авто во дворе, рядом автостоянка 7. Чистый ухоженный подъезд, хорошие соседи 8. В шаговой доступности вся необходимая инфраструктура для комфортного проживания: - ТЦ БУМ , рынок Южный , супермаркеты, аптеки - Школа № 75 в соседнем дворе, детский сад № 107 в двух минутах ходьбы - Детская поликлиника - Фитнес-клуб 9. Дом расположен... >> https://www.century21.ru/nedvizhimost/irkutsk-sverdlovskii-r-n-ul-geologov-prodaza-2-komnatnoi-kvartiry-419m2-44-etaz

Алимова Мария
Руководитель отдела

+7 (902) 175-01-25
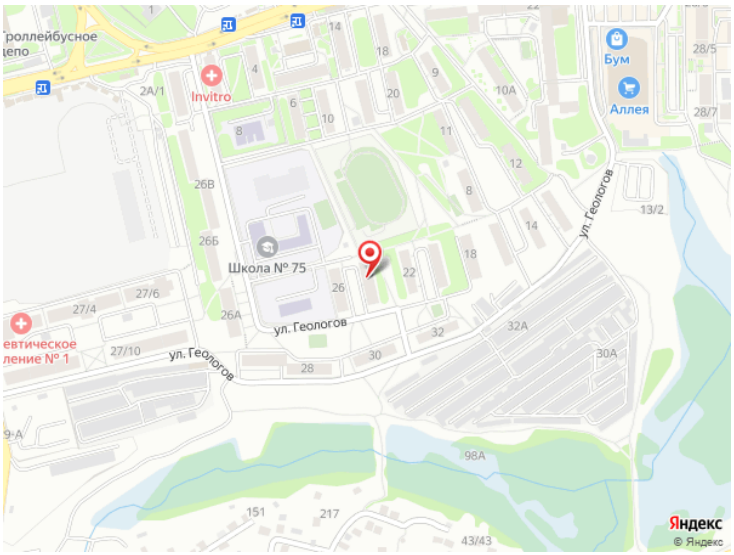
alimova.mariya@century21.ru